



ВОЗАЧКИ ИСПИТ

Тест за полагање теоријског испита

попуњава кандидат

Презиме и име ученика	Категорија за коју полаже
Број личне карте и место издавања	Датум полагања
Образовни профил	Број из матичне књиге
Назив средње школе у којој се полаже тест	Место полагања

Упутство за кандидата

Свако питање има само један тачан одговор.

Ако кандидат не одговори на питање или упише више одговора за једно постављено питање, или врши исправке - прецртавање (брисање) већ датог одговора, сматраће се да није правилно одговорио на то питање.

На питање постављеном у овом тесту одговара се уписивањем знака ☒ у кућиште ☐ које се налази поред одговора тј. правилно уписан тачан одговор изгледа ☒ , осим ако је у питању посебно наглашено да треба уписати бројну вредност, односно израз на за то обележеном простору.

На питања која се односе на решавање раскрсница, треба одговорити уписивањем бројева који се налазе поред возила, у кућиште испод слике, по редоследу којим возила треба да прођу кроз раскрсницу уз поштовање свих саобраћајних прописа везаних за дату ситуацију.

РЕЗУЛТАТИ ТЕСТА

(попуњава испитна комисија)

Кандидат који од укупног броја оствари 90% или више поена, положио је овај тест

Број остварених поена:

Лист 1 _____ од 24

Лист 2 _____ од 26

Лист 3 _____ од 20

Лист 4 _____ од 25

Лист 5 _____ од 15

Лист 6 _____ од 20

ПОЛОЖИО

НИЈЕ ПОЛОЖИО

УКУПНО:

Председник испитне комисије: _____

Испитивач: _____

Стални члан: _____

	<p>1. Црвено путничко возило, које користи крајњу леву саобраћајну траку, у ситуацији приказаној на слици, креће се:</p> <p>а) прописно <input type="checkbox"/></p> <p>б) непрописно <input type="checkbox"/></p> <p>в) прописно, само ако не омета друге учеснике у саобраћају. <input type="checkbox"/></p>	<input type="checkbox"/> <input type="checkbox"/> <input type="checkbox"/>	2
	<p>2. Теретно возило, у ситуацији приказаној на слици, заустављено је:</p> <p>а) прописно <input type="checkbox"/></p> <p>б) непрописно <input type="checkbox"/></p>	<input type="checkbox"/> <input type="checkbox"/>	2
	<p>3. Возач зеленог путничког возила који у раскрсници, према ситуацији на слици, скреће у лево, дужан је да пропусти:</p> <p>а) трамвај. <input type="checkbox"/></p> <p>б) плаво путничко возило и трамвај. <input type="checkbox"/></p> <p>в) само плаво путничко возило. <input type="checkbox"/></p>	<input type="checkbox"/> <input type="checkbox"/> <input type="checkbox"/>	3
	<p>4. Према ситуацији на слици возач плавог путничког возила:</p> <p>а) креће се путем са првенством пролаза <input type="checkbox"/></p> <p>б) наилази на пут са првенством пролаза <input type="checkbox"/></p> <p>в) наилази на раскрсницу путева исте важности <input type="checkbox"/></p>	<input type="checkbox"/> <input type="checkbox"/> <input type="checkbox"/>	2
	<p>5. Путничко возило, као у ситуацији на слици, претиче бициклисте на месту где му је то:</p> <p>а) дозвољено <input type="checkbox"/></p> <p>б) забрањено <input type="checkbox"/></p>	<input type="checkbox"/> <input type="checkbox"/>	2
	<p>6. Путничка возила, као у ситуацији на слици, паркирана су:</p> <p>а) непрописно <input type="checkbox"/></p> <p>б) прописно <input type="checkbox"/></p> <p>в) непрописно, само ако ометају друге учеснике у саобраћају <input type="checkbox"/></p>	<input type="checkbox"/> <input type="checkbox"/> <input type="checkbox"/>	2
	<p>7. Према ситуацији на слици, у случају отежаног мимоилажења, дужан је да заустави своје возило:</p> <p>а) возач возила који се креће низ нагиб <input type="checkbox"/></p> <p>б) возач возила који се креће уз нагиб. <input type="checkbox"/></p>	<input type="checkbox"/> <input type="checkbox"/>	3
	<p>8. Према ситуацији на слици, првенство пролаза одређено је:</p> <p>а) саобраћајним знаком <input type="checkbox"/></p> <p>б) правилом саобраћаја <input type="checkbox"/></p> <p>в) међусобним договором возача <input type="checkbox"/></p>	<input type="checkbox"/> <input type="checkbox"/> <input type="checkbox"/>	2
	<p>9. Према ситуацији на слици, претицање теретног возила које на раскрсници скреће удесно је:</p> <p>а) дозвољено <input type="checkbox"/></p> <p>б) забрањено. <input type="checkbox"/></p> <p>в) дозвољено, само уколико се теретно возило креће изузетно sporo <input type="checkbox"/></p>	<input type="checkbox"/> <input type="checkbox"/> <input type="checkbox"/>	3
	<p>10. Путничком возилу, као у ситуацији на слици, у непосредној близини раскрснице забрањено је:</p> <p>а) само заустављање. <input type="checkbox"/></p> <p>б) заустављање и паркирање. <input type="checkbox"/></p> <p>в) само паркирање <input type="checkbox"/></p>	<input type="checkbox"/> <input type="checkbox"/> <input type="checkbox"/>	3

11. Светлоодбојни прслук се мора налазити:		
а) само у теретном возилу и аутобусу када учествују у саобраћају на путу.	<input type="checkbox"/>	1
б) у путничком возилу, теретном возилу и аутобусу када учествују у саобраћају на путу	<input type="checkbox"/>	
в) само у путничком возилу када учествује у саобраћају на путу.	<input type="checkbox"/>	
12. Возач и путници морају користити уграђене сигурносне појасеве:		
а) само када је возило у саобраћају на путу ван насеља.	<input type="checkbox"/>	2
б) увек када је возило у саобраћају на путу.	<input type="checkbox"/>	
в) само када је возило у саобраћају на путу у насељу.	<input type="checkbox"/>	
13. Кретање возилом уназад је:		
а) забрањено	<input type="checkbox"/>	3
б) дозвољено само на путевима у насељу, искључиво на кратком делу пута ако се тиме не ометају остали учесници у саобраћају	<input type="checkbox"/>	
в) дозвољено је искључиво на кратком делу пута, оном страном коловоза којом се до тада возило кретало унапред ако се тиме не угрожавају нити ометају други учесници у саобраћају	<input type="checkbox"/>	
14. На путу ван насеља, уколико саобраћајним знаком није другачије одређено, осим на аутопуту и мотопуту, возач не сме да се креће брзином већом од:		
а) 100 km/h.	<input type="checkbox"/>	3
б) 80 km/h.	<input type="checkbox"/>	
в) 90 km/h.	<input type="checkbox"/>	
15. Возач који намерава да прође раскрсницу, на којој има првенство пролаза, ако би се због густине саобраћаја зауставио на раскрсници или пешачком прелазу и тиме ометао или онемогућио саобраћај возила односно пешака:		
а) може да уђе у раскрсницу	<input type="checkbox"/>	3
б) мора да уђе у раскрсницу, без обзира на густину саобраћаја, да не би ометао возила која се налазе иза њега	<input type="checkbox"/>	
в) не сме да уђе у раскрсницу	<input type="checkbox"/>	
16. Претицање трамваја који се креће по шинама постављеним на средини коловоза, ако између њега и десне ивице коловоза постоји саобраћајна трака, дозвољено је:		
а) са било које стране	<input type="checkbox"/>	3
б) само са леве стране.	<input type="checkbox"/>	
в) само са десне стране.	<input type="checkbox"/>	
17. Возач не сме да заустави или паркира возило на прелазу пута преко железничке пруге, односно трамвајских шина и на растојању, односно одстојању мањем од:		
а) 5 метара од прелаза.	<input type="checkbox"/>	3
б) 15 метара од прелаза.	<input type="checkbox"/>	
в) 10 метара од прелаза.	<input type="checkbox"/>	
18. За време магле, возач моторног возила је дужан да, уместо дугих светала, употребљава:		
а) позициона светла	<input type="checkbox"/>	2
б) светла за маглу	<input type="checkbox"/>	
в) кратка светла.	<input type="checkbox"/>	
19. Када је светлосним саобраћајним знаком којим се најављује приближавање воза прелазу пута преко железничке пруге у истом нивоу без браника, забрањен пролаз, возач:		
а) може прећи преко железничке пруге, само ако се увери да то може урадити безбедно, пре наиласка шинског возила.	<input type="checkbox"/>	3
б) је дужан да се заустави пред прелазом преко железничке пруге	<input type="checkbox"/>	
в) може прећи преко железничке пруге, јер има предност у односу на шинско возило.	<input type="checkbox"/>	
20. Возила под пратњом имају увек првенство пролаза у односу на сва друга возила:		
а) на раскрсницама на којима је саобраћај регулисан правилном саобраћаја или саобраћајним знаковима	<input type="checkbox"/>	3
б) на свим раскрсницама, без обзира на начин регулисања саобраћаја	<input type="checkbox"/>	
в) на раскрсницама на којима је саобраћај регулисан светлосним саобраћајним знаковима или знацима полицијског службеника	<input type="checkbox"/>	

	<p>21. Саобраћајни знак, приказан на слици, означава:</p> <p>а) наилазак на место где су постављени елементи за успоравање саобраћаја <input type="checkbox"/></p> <p>б) приближавање опасној низбрдици ако разлика у висини представља неку опасност која проистиче из тих услова <input type="checkbox"/></p> <p>в) приближавање опасном успону ако разлика у висини представља неку опасност која проистиче из тих услова. <input type="checkbox"/></p>	<input type="checkbox"/> <input type="checkbox"/> <input type="checkbox"/>	2
	<p>22. Саобраћајни знак, приказан на слици, означава:</p> <p>а) место на коме се налази обележени пешачки прелаз. <input type="checkbox"/></p> <p>б) близину места на путу на коме се налази обележени пешачки прелаз <input type="checkbox"/></p> <p>в) посебно изграђену стазу којом се пешаци морају кретати, а по којој је забрањено кретање другим учесницима у саобраћају <input type="checkbox"/></p>	<input type="checkbox"/> <input type="checkbox"/> <input type="checkbox"/>	2
	<p>23. Саобраћајни знак, приказан на слици, означава:</p> <p>а) пут, односно део пута којем је дозвољен саобраћај само за теретна возила. <input type="checkbox"/></p> <p>б) пут или део пута на коме је забрањен саобраћај возилима која превозе експлозив или лако запаљиве материје <input type="checkbox"/></p> <p>в) пут или део пута на коме је забрањен саобраћај за теретна возила <input type="checkbox"/></p>	<input type="checkbox"/> <input type="checkbox"/> <input type="checkbox"/>	2
	<p>24. Саобраћајни знак, приказан на слици, означава:</p> <p>а) завршетак зоне у којој је ограничена брзина кретања возила до 30 km/h. <input type="checkbox"/></p> <p>б) место где се завршава зона успореног саобраћаја. <input type="checkbox"/></p> <p>в) место где се завршава зона школе. <input type="checkbox"/></p>	<input type="checkbox"/> <input type="checkbox"/> <input type="checkbox"/>	2
	<p>25. Саобраћајни знак, приказан на слици, означава:</p> <p>а) близину места на којем је забрањен прелазак преко надвожњака <input type="checkbox"/></p> <p>б) место на којем се завршава аутопут <input type="checkbox"/></p> <p>в) близину места на којем се завршава мотопут. <input type="checkbox"/></p>	<input type="checkbox"/> <input type="checkbox"/> <input type="checkbox"/>	2
	<p>26. Саобраћајни знак, приказан на слици, означава:</p> <p>а) близину места или место на коме се налази терен уређен за камповање у камп кућицама. <input type="checkbox"/></p> <p>б) близину места или место на коме се налази терен уређен за излетнике. <input type="checkbox"/></p> <p>в) близину места или место на коме се налази планинарски дом. <input type="checkbox"/></p>	<input type="checkbox"/> <input type="checkbox"/> <input type="checkbox"/>	2
	<p>27. Саобраћајни знак, приказан на слици, означава:</p> <p>а) пут, односно део пута на којем је забрањен саобраћај за моторна возила која вуку прикључно возило осим полуприколице <input type="checkbox"/></p> <p>б) пут, односно део пута на којем је забрањен саобраћај за моторна возила која вуку прикључно возило <input type="checkbox"/></p> <p>в) пут или део пута на коме је забрањен саобраћај за теретна возила. <input type="checkbox"/></p>	<input type="checkbox"/> <input type="checkbox"/> <input type="checkbox"/>	2
	<p>28. Саобраћајни знак, приказан на слици, означава:</p> <p>а) близину дела пута на коме је коловоз нераван због близине опасног превоја пута или веће избочине на коловозу <input type="checkbox"/></p> <p>б) близину дела пута на коме је коловоз нераван због постојања опасних избочина и улегнућа <input type="checkbox"/></p> <p>в) наилазак на место где су постављени елементи за успоравање саобраћаја <input type="checkbox"/></p>	<input type="checkbox"/> <input type="checkbox"/> <input type="checkbox"/>	2
	<p>29. Саобраћајни знак, приказан на слици, означава:</p> <p>а) близину места на путу на коме се налази обележени пешачки прелаз <input type="checkbox"/></p> <p>б) место на коме се налази обележени пешачки прелаз <input type="checkbox"/></p> <p>в) посебно изграђену стазу којом се пешаци морају кретати, а по којој је забрањено кретање другим учесницима у саобраћају. <input type="checkbox"/></p>	<input type="checkbox"/> <input type="checkbox"/> <input type="checkbox"/>	2
	<p>30. Допунска табла, приказана на слици, постављена уз саобраћајни знак, означава:</p> <p>а) паркирање на коловозу паралелно са подужном осом коловоза <input type="checkbox"/></p> <p>б) паркирање на тротоару под углом у односу на подужну осу коловоза. <input type="checkbox"/></p> <p>в) паркирање на коловозу под углом, у односу на подужну осу коловоза. <input type="checkbox"/></p>	<input type="checkbox"/> <input type="checkbox"/> <input type="checkbox"/>	2

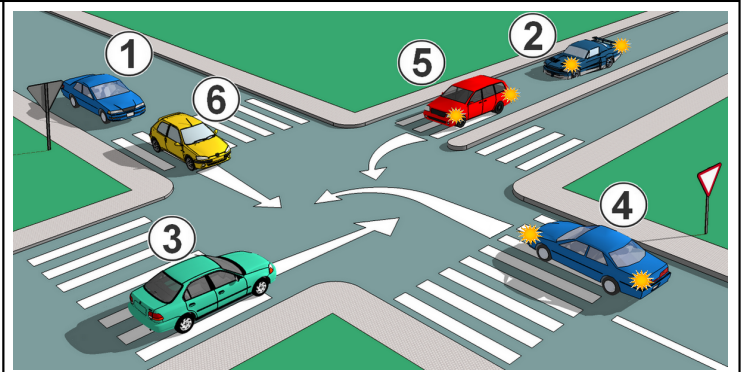
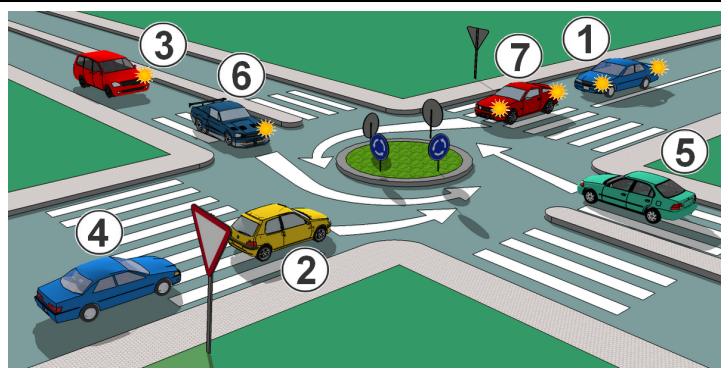

31.

--	--	--	--	--	--	--	--

4

32.

--	--	--	--	--	--	--	--

4



33. Црвено светло упаљено на семафору, најављује скору појаву:

- а) зеленог светла ☐
- б) истовремено укљученог жутог и црвеног светла. ☐
- в) жутог светла ☐

2

34. Црвено светло упаљено на семафору има значење:

- а) забране пролаза за сва возила осим за она која се не могу безбедно зауставити испред знака. ☐
- б) дозвољеног пролаза. ☐
- в) забране пролаза ☐

2

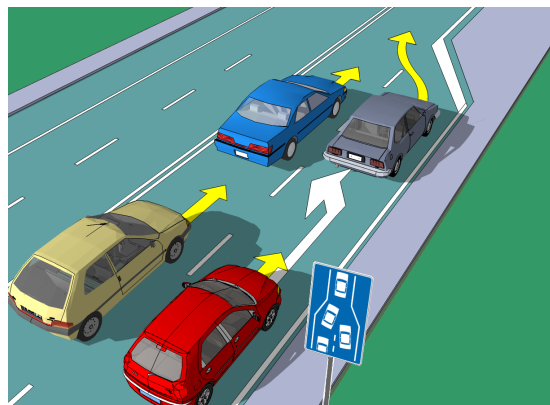

35. Саобраћајни знак са слике припада групи знакова:

- а) опасности. ☐
- б) обавештења. ☐
- в) изричитих наредби. ☐

2

36. Првенство пролаза, у случају загушења саобраћаја, као у ситуацији приказаној на слици, одређено је:

- а) ознакама на коловозу. ☐
- б) правилом рајсфешлуса ☐
- в) правилом десне стране. ☐

3



37. Знак полицајца, лагано махање хоризонтално одрученом руком горе-доле, као на слици, означава да возач у чијем се смеру даје тај знак треба да:

- а) повећа брзину кретања ☐
- б) смањи брзину кретања ☐
- в) заустави возило ☐

3

38. За давање знакова којима се наређује заустављање, забрана пролаза и смањење, односно убрзање кретања возила, полицијски службеник:

- а) не може употребљавати стоп таблицу. ☐
- б) може употребљавати стоп таблицу ☐
- в) може употребљавати стоп таблицу само ноћу и у условима смањене видљивости. ☐

1

39. Регистровано возило је возило:

- а) коме је издата потврда о техничкој исправности и регистрациони лист. ☐
- б) које је уписано у јединствени регистар возила и за које је издата саобраћајна дозвола, регистарске таблице и регистрациона налепница. ☐
- в) за које је издата саобраћајна дозвола и регистарске таблице ☐

2

40. Пролажење учесника у саобраћају поред другог учесника у саобраћају који долази из супротног смера је:

- а) претицање. ☐
- б) обилажење ☐
- в) мимоилажење. ☐

2

41. Возачку дозволу за категорију ВЕ могу добити само они возачи који већ имају:		
а) дозволу за категорију В	<input type="checkbox"/>	1
б) дозволу за категорију В1	<input type="checkbox"/>	
в) дозволу за категорију F	<input type="checkbox"/>	
42. Возачу коме је издата возачка дозвола за управљање моторним возилима категорије В, управљање тим возилом у саобраћају на путу, када му је придодато прикључно возило, је:		
а) забрањено	<input type="checkbox"/>	2
б) дозвољено	<input type="checkbox"/>	
в) дозвољено, само ако највећа дозвољена маса прикључног возила није већа од 750 kg	<input type="checkbox"/>	
43. Возач, односно учесник саобраћајне незгоде у којој је настала само мања материјална штета:		
а) није дужан је да предузме мере заштите да се спречи настајање нових и увећавање постојећих последица незгоде, јер те мере предузима полицијски службеник	<input type="checkbox"/>	2
б) дужан је да предузме мере заштите које су у његовој моћи да се спречи настајање нових и увећавање постојећих последица незгоде.	<input type="checkbox"/>	
в) дужан је да предузме само мере обезбеђења трагова и предмета незгоде	<input type="checkbox"/>	
44. Моторна и прикључна возила којима се обавља јавни превоз морају се подвргавати:		
а) редовном шестомесечном техничком прегледу.	<input type="checkbox"/>	2
б) редовном годишњем техничком прегледу.	<input type="checkbox"/>	
в) контролном шестомесечном техничком прегледу.	<input type="checkbox"/>	
45. Дневна светла и светла за вожњу уназад, на моторним и прикључним возилима, припадају:		
а) уређајима за означавање возила	<input type="checkbox"/>	2
б) уређајима за осветљавање пута.	<input type="checkbox"/>	
в) уређајима за давање светлосних знакова	<input type="checkbox"/>	
46. На возилима која су први пут регистрована у Републици Србији након 1. марта 2011. године, осим на мопедима, мотоциклима, трициклима, четвороциклима и тракторима:		
а) мора бити уграђено једно или два задња светла за маглу.	<input type="checkbox"/>	2
б) мора бити уграђено само једно задње светло за маглу.	<input type="checkbox"/>	
в) морају бити уграђена два задња светла за маглу.	<input type="checkbox"/>	
47. Браве на вратима возила која су први пут регистрована након 1. јануара 1987. године:		
а) морају бити једноступене и уграђене и изведене тако да се не могу отворати за време вожње.	<input type="checkbox"/>	1
б) морају бити двоступене и уграђене и изведене тако да други степен браве спречава отварање врата, ако врата нису потпуно затворена.	<input type="checkbox"/>	
в) могу бити једноступене или двоступене и уграђене и изведене тако да се не могу отворати за време вожње.	<input type="checkbox"/>	
48. Обновљени пнеуматици морају на бочној страни пнеуматика имати:		
а) ознаку "RETREAD" и четвороцифрену ознаку недеље и године када је извршено обнављање	<input type="checkbox"/>	1
б) само ознаку "RETREAD".	<input type="checkbox"/>	
в) само четвороцифрену ознаку недеље и године када је извршено обнављање.	<input type="checkbox"/>	
49. Возила која су хомологована и произведена са катализатором:		
а) могу се користити без катализатора само ако се онемогућава правилан рад мотора	<input type="checkbox"/>	1
б) могу се користити и без катализатора	<input type="checkbox"/>	
в) не смеју се користити без катализатора	<input type="checkbox"/>	
50. Када у саобраћају на путу учествује возило, код кога је технички неисправан уређај за управљање или уређај за заустављање, односно код кога су у толикој мери технички неисправни и други уређаји и опрема, да могу угрозити безбедност саобраћаја и животну средину, полицијски службеник ће то возило:		
а) упутити на ванредни технички преглед	<input type="checkbox"/>	1
б) упутити на контролни технички преглед.	<input type="checkbox"/>	
в) искључити из саобраћаја.	<input type="checkbox"/>	

<p>51. Брзина кретања за теретна моторна возила са прикључним возилом, ограничена је на:</p> <p>а) 70 km/h, осим на аутопуту где је највећа дозвољена брзина 80 km/h</p> <p>б) 60 km/h, осим на аутопуту где је највећа дозвољена брзина 90 km/h</p> <p>в) 80 km/h, осим на аутопуту где је највећа дозвољена брзина 100 km/h</p>	<input type="checkbox"/> <input type="checkbox"/> <input type="checkbox"/>	3
<p>52. Возач коме је издата возачка дозвола за управљање возилима категорије C1E, сме да управља скупом возила који чине вучно возило категорије C1 и прикључно возило:</p> <p>а) да, ако укупна маса скупа не прелази 12.000 kg</p> <p>б) да, ако највећа дозвољена маса скупа не прелази 12.000 kg</p> <p>в) не</p>	<input type="checkbox"/> <input type="checkbox"/> <input type="checkbox"/>	2
<p>53. Возач теретног возила или скупа возила чија је највећа дозвољена маса већа од 3500 kg или аутобуса, којим се обавља међународни друмски превоз, може да паузу у трајању од најмање 45 минута, користи тако да направи:</p> <p>а) три паузе у трајању од по најмање 15 минута, распоређене тако да време управљања не сме бити дуже од 4 сата и 30 минута</p> <p>б) две паузе, од којих је прва пауза у трајању од најмање 15 минута, а друга у трајању од најмање 30 минута, распоређене тако да време управљања не сме бити дуже од 4 сата и 30 минута.</p> <p>в) две паузе, од којих је прва пауза у трајању од најмање 30 минута, а друга у трајању од најмање 15 минута, распоређене тако да време управљања не сме бити дуже од 4 сата и 30 минута.</p>	<input type="checkbox"/> <input type="checkbox"/> <input type="checkbox"/>	3
<p>54. У меморији дигиталног тахографа и на меморијској картици тог уређаја меморишу се подаци за најмање:</p> <p>а) 365 дана.</p> <p>б) 6 месеци.</p> <p>в) 30 дана</p>	<input type="checkbox"/> <input type="checkbox"/> <input type="checkbox"/>	3
<p>55. Возач који управља возилом са уграђеним дигиталним тахографом:</p> <p>а) дужан је да има довољно термалног папира за испис, узимајући у обзир потребно време за реализацију превоза.</p> <p>б) није дужан да има термални папир за испис</p> <p>в) дужан је да има најмање две траке термалног папира за испис</p>	<input type="checkbox"/> <input type="checkbox"/> <input type="checkbox"/>	3
<p>56. Редовном шестомесечном техничком прегледу не морају се подвргавати моторна и прикључна возила чија највећа дозвољена маса не прелази:</p> <p>а) 3500 kg.</p> <p>б) 5000 kg.</p> <p>в) 7500 kg.</p>	<input type="checkbox"/> <input type="checkbox"/> <input type="checkbox"/>	2
<p>57. Највећа дозвољена дужина за скуп возила намењен за превоз конテナ или возила износи:</p> <p>а) 16,50 m.</p> <p>б) 18,75 m.</p> <p>в) 21,00 m.</p>	<input type="checkbox"/> <input type="checkbox"/> <input type="checkbox"/>	2
<p>58. Осовинско оптерећење возила односно скупа возила у стању мировања на хоризонталној подлози, за једну погонску осовину, не сме прелазити:</p> <p>а) 10 t</p> <p>б) 11 t</p> <p>в) 11,5 t</p>	<input type="checkbox"/> <input type="checkbox"/> <input type="checkbox"/>	2
<p>59. Прикључна возила која имају радно кочење са пнеуматичким преносним механизмом морају бити повезана са кочним системом вучног возила:</p> <p>а) са најмање два вода, од којих један служи за пренос команде кочења са вучног возила а преостали за напајање прикључног возила из система напајања вучног возила</p> <p>б) само са једним водом који служи за пренос команде кочења са вучног возила</p> <p>в) само са једним водом који служи за напајање прикључног возила из система напајања вучног возила</p>	<input type="checkbox"/> <input type="checkbox"/> <input type="checkbox"/>	2
<p>60. У саобраћају на путу, скуп возила:</p> <p>а) не сме да се оперети, тако да са теретом премашује највеће дозвољене димензије за поједине врсте возила (дужина, ширина и висина).</p> <p>б) сме да се оперети, тако да са теретом премашује највеће дозвољене димензије за поједине врсте возила (дужина, ширина и висина), само уз посебну дозволу надлежног органа.</p> <p>в) сме да се оперети, тако да са теретом премашује највеће дозвољене димензије за поједине врсте возила (дужина, ширина и висина)</p>	<input type="checkbox"/> <input type="checkbox"/> <input type="checkbox"/>	2